



Prezentacja systemu - Wirtualny Dziekanat

VERBIS DEAN'S OFFICE



Adres logowania do systemu:  
dziekanat.asp.wroc.pl

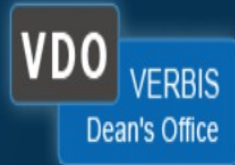

## LOGOWANIE DO SYSTEMU

identyfikator

hasło

zapamiętaj hasło

zatwierdź

Wpisz swój login i hasło



16.06.2021, 16:02

NOWY TERMIN  
Akademia Sztuk Pięknych

Z menu wybierz „Egzaminy” a następnie z rozwijanego menu „Egzaminy rekrutacyjne”



14.06.2021, 10:49

STAŻ W CENTRUM E-ZDROWIA  
Akademia Sztuk Pięknych

Na ekranie pojawi się tabela z podziałem na 3 sekcje.  
W każdej z nich znajduje się tabela zawierająca procesy rekrutacyjne.  
Wyróżniamy sekcję „Bieżące”, „Oczekujące” oraz „Zarchiwizowane”  
Jako pierwsza pojawi się sekcja „Bieżące”

▼ Bieżące

szukaj

Semestr	Kampania rekrutacyjna	Wydział	Etap	Proces rekrutacyjny
2021 Z	Studia stacjonarne I stopnia i jednolite mgr 2021	IFiM	L,D,PL	<a href="#">fotografia i multimedia</a>

W sekcji „Bieżące” znajdują się procesy rekrutacyjne w których egzaminy nie zostały jeszcze podpisane przez sekretarza.  
W Sekcji „Oczekujące” znajdują się procesy rekrutacyjne w których egzaminy oczekujące na Twój podpis.  
Natomiast w sekcji „Zarchiwizowane” znajdują się wszystkie pozostałe procesy rekrutacyjne.

# Widok listy kandydatów

▼ Bieżące

szukaj

Semestr	Kampania rekrutacyjna ▼	Wydział ⚡	Etap ⚡	Proces rekrutacyjny ⚡
2021 Z	Studia stacjonarne I stopnia i jednolite mgr 2021	IFiM	L,D,PL	fotografia i multimedia

Kandydaci etapu 1  
Egzaminy

W celu przejścia do List kandydatów interesującego nas etapu należy kliknąć w nazwę procesu rekrutacyjnego i z menu kontekstowego wybrać np.. „Kandydaci etapu 1”



Po wybraniu z menu kontekstowego:  
„Kandydaci etapu 1” na ekranie pojawia się  
lista kandydatów przydzielonych do tego etapu

## Lista kandydatów - Etap 1

**Semestr:** 2021 Z

**Kampania rekrutacyjna:** Nabór na studia stacjonarne I stopnia oraz na studia stacjonarne jednolite magisterskie na rok akademicki 2021/2022. Rejestracja on-line i wybór kierunku studiów w systemie w terminie od 15 maja 2021r. do 31 maja 2021r. do godz. 23:59. Uwaga! 31 maja 2021r. jest ostatnim dniem wyboru kierunku studiów oraz uiszczenia opłaty rekrutacyjnej. Po tym terminie system zostanie zamknięty i nie będzie można wybrać kierunku studiów. Szczegółowe informacje na temat rekrutacji na studia:

**Wydział:** IFiM

**Proces:** fotografia i multimedia\_

**Etap:** L,D,PL

**Liczba kandydatów:** 89

szukaj

Po kliknięciu w jedną z 3 kolumn:  
Imię, Nazwisko lub Id kandydata,  
możemy przejść do widoku z informacjami  
o kandydacie oraz do jego plików  
dodanych w tym etapu.

Lp.	Nazwisko	Imię	Id
1	[blurred]	Filip	[blurred]
2	[blurred]	Marcin	[blurred]
3	[blurred]	[blurred]	[blurred]
4	[blurred]	[blurred]	[blurred]
5	[blurred]	[blurred]	[blurred]
6	[blurred]	[blurred]	[blurred]
7	[blurred]	[blurred]	[blurred]
8	[blurred]	[blurred]	[blurred]
9	[blurred]	[blurred]	[blurred]
10	[blurred]	[blurred]	[blurred]
11	[blurred]	[blurred]	[blurred]
12	[blurred]	[blurred]	[blurred]
13	[blurred]	[blurred]	[blurred]
14	[blurred]	[blurred]	[blurred]
15	[blurred]	[blurred]	[blurred]
16	[blurred]	[blurred]	[blurred]
17	[blurred]	[blurred]	[blurred]
18	[blurred]	[blurred]	[blurred]
19	[blurred]	[blurred]	[blurred]
20	[blurred]	[blurred]	[blurred]
21	[blurred]	[blurred]	[blurred]
22	[blurred]	[blurred]	[blurred]
23	[blurred]	[blurred]	[blurred]
24	[blurred]	[blurred]	[blurred]
25	[blurred]	[blurred]	[blurred]
26	[blurred]	[blurred]	[blurred]

W górnej części widoku prezentowane są informacje o kandydacie oraz w jakim procesie rekrutacyjnym bierze udział

Widok po kliknięciu w dane kandydata

Imię i nazwisko: [zmaskowane]  
Id kandydata: [zmaskowane]

Semestr: 2021 Z  
Kampania rekrutacyjna: Nabór na studia stacjonarne I stopnia oraz na studia stacjonarne 2021/2022. Rejestracja on-line i wybór kierunku studiów w systemie w terminie od 15.05.2021 do 31.05.2021. Uwaga! 31 maja 2021r. jest ostatnim dniem wyboru kierunku studiów oraz uiszczenia opłaty. Po tym czasie zostanie zamknięty i nie będzie można wybrać kierunku studiów. Szczegółowe informacje na stronie www.rekrutacja.asp.lodz.pl

Wydział: IFiM  
Proces: fotografia i multimedia\_  
Etap: L,D,PL

W celu pobrania wszystkich plików należy kliknąć w ikonkę dyskietki

Przy użyciu przycisku „Poprzedni” i „Następny” możesz oglądać dane kolejnych kandydatów z listy

Po kliknięciu w link pliku otwiera się podgląd załączonych plików w galerii

Jeśli kandydat wgrał więcej niż jeden plik to po kliknięciu w ikonkę strzałeczki pojawią się wszystkie załączone pliki

← Poprzedni    Następny →

Etap	Egzamin	Zamieszczone pliki	Wymagany	Uzyskany wynik	Notatki
Etap 1	Przegląd prac plastycznych kandydata	<a href="#">PRACE PLASTYCZ...</a> <a href="#">Zrzut ekranu z 2021-06-21 10-51-59...</a> <a href="#">Zrzut ekranu z 2021-06-21 10-53-24...</a> <a href="#">Zrzut ekranu z 2021-06-21 10-51-59...</a>	<input type="checkbox"/>		
Etap 1	Przegląd wizytówki wideo kandydata	<a href="#">vizytãwka_video...</a>	<input type="checkbox"/>		

Powrót    Zapisz



Imię i nazwisko: Piotr Kusiak

**Galeria**



1/2022. Rejestracja ostatnim dniem runku studiów.

Poprzedni Następny →

Powrót Zapisz

Zrzut ekranu z 2021-06-21 10-51-59.png

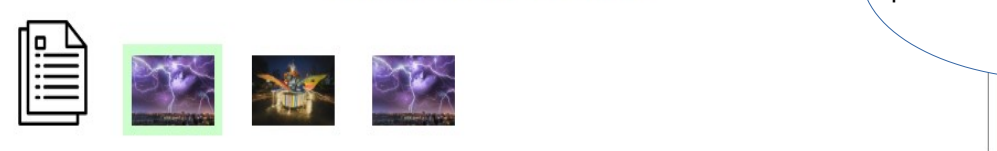

Zamknij

Etap ▾	Egzamin
Etap 1	Przegląd p...
Etap 1	F...

Przy użyciu strzałek po bokach możesz przeglądać wszystkie pliki dodane przez kandydata do tego egzaminu

Klikając w link z nazwa pliku możesz pobrać ten plik



# Widok listy kandydatów – ocena łączna komisji

**Imię i nazwisko:** [...]  
**Id kandydata:** [...]



**Semestr:** 2021 Z  
**Kampania rekrutacyjna:** Nabór na studia stacjonarne I stopnia oraz na studia stacjonarne jednolite magisterskie na rok akademicki 2021/2022. Rejestracja on-line i wybór kierunku studiów w systemie w terminie od 15 maja 2021r. do 31 maja 2021r. do godz. 23:59. Uwaga! 31 maja 2021r. jest ostatnim dniem wyboru kierunku studiów oraz uiszczenia opłaty rekrutacyjnej. Po tym terminie system zostanie zamknięty i nie będzie można wybrać kierunku studiów. Szczegółowe informacje na temat rekrutacji na studia: [www.rekrutacja.asp.lodz.pl](http://www.rekrutacja.asp.lodz.pl)  
**Wydział:** IFiM  
**Proces:** fotografia i multimedia\_  
**Etap:** L,D,PL

← Poprzedni    Następny →

Etap ▾	Egzamin	Zamieszczone pliki	Nieobecny	Uzyskany wynik	Notatki
Etap 1	Przegląd prac plastycznych kandydata	<a href="#">PRACE_PLASTYCZ...</a>  <a href="#">Zrzut ekranu z 2021-06-21 10-51-59...</a> <a href="#">Zrzut ekranu z 2021-06-21 10-53-24...</a> <a href="#">Zrzut ekranu z 2021-06-21 10-51-59...</a>	■		
Etap 1	Przegląd wizytówki wideo kandydata	<a href="#">vizytówka_video...</a> 	■		

Powrót    Zapisz

W tym miejscu pojawią się Notatki wprowadzone przez sekretarza.

W tym miejscu pojawią się wyniki wprowadzone przez sekretarza.

# Widok listy kandydatów – ocena indywidualna członków komisji

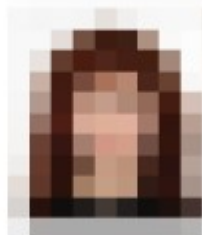

Imię i nazwisko: [...]  
Id kandydata: [...]  
Semestr: 2021 Z  
Kampania rekrutacyjna: Studia stacjonarne  
Wydział: GISZM  
Proces: Grafika  
Etap: J,D,PL

← Poprzedni Następny →

Etap ▾	Egzamin	Zamieszczone pliki	Nieobecny	Ł. P.	M. L.	S. Ł.	M. M.	P. P.	A. S.	Uzyskany wynik	Notatki
Etap 1	Autorskie portfolio kandydata	[...].01.jpg			<input type="text"/>						

Powrót Zapisz

Jednak kolumna opowiada jednemu członkowi komisji. W nagłówku wpisane są jego inicjały. Po najechaniu kursorem myszy na inicjały zostanie wyświetlone imię i nazwisko członka komisji.

Po przejrzaniu prac każdy z członków komisji może wpisać wynik. Wpisane wyniki są dostępne jedynie dla sekretarza.

# Widok listy egzaminów



▼ Bieżące

szukaj

Semestr	Kampania rekrutacyjna ↓	Wydział ↓	Etap ↓	Proces rekrutacyjny ▲
2021 Z	Studia stacjonarne	GISZM	J,D,PL	Grafik

Kandydaci etapu 1  
Egzaminy

W celu przejścia do egzaminów należy kliknąć w nazwę procesu rekrutacyjnego i z menu kontekstowego wybrać „Egzaminy”



Szukaj



## Lista egzaminów wstępnych

Egzaminy

Profil

D

Jka

Arkusz

Pomoc

Wyloguj

▼ Oczekujące

szukaj

Semestr	Kampania rekrutacyjna ▼	Wydział ↕	Proces rekrutacyjny ↕	Etap ↕	Egzamin	Termin	Liczba kandydatów
2020 Z	Studia stacjonarne I st. i jedn. mgr 2020	WMiR	malarstwo	J,D,PL	<a href="#">Przegląd autorskiego portfolio kandydata</a>		48

▼ Bieżące

szukaj

Semestr	Kampania rekrutacyjna ▼	Wydział ↕	Proces rekrutacyjny ↕	Etap ↕	Egzamin	Termin	Liczba kandydatów
2020 Z	Studia stacjonarne I st. i jedn. mgr 2020	WMiR	malarstwo	J,D,PL	<a href="#">List motywacyjny</a>		48
2020 Z	Studia stacjonarne I st. i jedn. mgr 2020	WMiR	malarstwo	J,D,PL	<a href="#">Oświadczenia (Oświadczenie kandydata/Oświadczenie rodzica niepełnoletniego kandydata - druki do pobrania, Moje dokumenty)</a>		48

Egzaminy podpisane przez sekretarza trafią do sekcji „Oczekujące”  
Te egzaminy możesz podpisać.

Aby przejść do egzaminu kliknij w jego nazwę.

Widok egzaminu – wynik  
ocena łączna komisji

Egzamin: Egzamin z rysunku część 2

Semestr: 2019 Z  
Kampania rekrutacyjna: Dodatkowa rekrutacja na studia stacjonarne jednolite magisterskie i stacjonarne I i II stopnia na rok akademicki 2019/2020  
Wydział: WMiR  
Proces: malarstwo  
Stap: J,D,PL  
Kandydatów: 8  
Liczba punktów: 30

Po kliknięciu w nazwę pliku możesz pobrać pliki zamieszczone przez kandydata.

W tym miejscu znajdują się podstawowe informacje o egzaminie.

L.p.	Nazwisko	Imię	Wzrost	Zamieszczone pliki	Uzyskany wynik	Uwagi
1	Anonimowy	Jan	[mask]	<a href="#">Rysunek1.pdf</a>		
2	Anonimowy	Jan	[mask]	<a href="#">Rysunek2.pdf</a>		
3	Anonimowy	Jan	[mask]	<a href="#">Obraz1.pdf</a>		
4	Anonimowy	Jan	[mask]	<a href="#">Obraz1.pdf</a> <a href="#">Obraz2.png</a>		
5	Anonimowy	Jan	[mask]	<a href="#">Martwa_natura.pdf</a> <a href="#">Obraz2.png</a>		
6	Anonimowy	Jan	[mask]	Brak		
7	Anonimowy	Jan	[mask]	Brak		
8	Anonimowy	Jan	[mask]	Brak		

W tym miejscu pojawią się uwagi wprowadzone przez sekretarza.

W tym miejscu pojawią się wyniki wprowadzone przez sekretarza.

Skład komisji rekrutacyjnej:  
przewodniczący: prof. dr hab. [imię]  
członek: dr hab. [imię] prof. nadzw. 50: [imię]  
członek: dr [imię]  
sekretarz: prof. dr hab. [imię]

W tym miejscu znajdują się informacje o składzie komisji rekrutacyjnej.

Widok egzaminu – ocena indywidualna członków komisji

portfolio kandydata

**Semestr:** 2021 Z

**Kampania rekrutacyjna:** Nabór na studia stacjonarne I stopnia oraz na studia stacjonarne jednolite magisterskie na rok akademicki 2021/2022. Rejestracja on-line i wybór kierunku studiów w systemie w terminie od 15 maja 2021r. do 31 maja 2021r. do godz. 23:59. Uwaga! 31 maja 2021r. jest ostatnim dniem wyboru kierunku studiów oraz uiszczenia opłaty rekrutacyjnej. Po tym terminie system zostanie zamknięty i nie będzie można wybrać kierunku studiów. Szczegółowe informacje na temat rekrutacji na studia: [www.rekrutacja.asp.lodz.pl](http://www.rekrutacja.asp.lodz.pl)

**Wydział:** IB

**Proces:** biżuteria

**Etap:** L,D,PL

**Liczba kandydatów:** 5

**Maksymalna liczba punktów:** 40

**Liczba miejsc po przecinku punktów:** 0

L.p.	Nazwisko ▾	Imię ⚡	ID kandydata ⚡	Zamieszczone pliki	Nieobecny	A. B.	M. K.	Uzyskany wynik	Notatki	<input type="checkbox"/>
1	Bartel	Marta	8036		<input type="checkbox"/>	<input type="text"/>				<input type="checkbox"/>
2	Bocian	Marta	8047	<a href="#">_portfolio.pdf</a>	<input type="checkbox"/>	<input type="text"/>				<input type="checkbox"/>
3	Broniszewska	Katarzyna	8041	<a href="#">_autorskie_p...</a>	<input type="checkbox"/>	<input type="text"/>				<input type="checkbox"/>
4	Brzozowska	Aleksandra	7873	<a href="#">_portfolio.pdf</a>	<input type="checkbox"/>	<input type="text"/>				<input type="checkbox"/>
5	Buczek	Gabriela	8721	<a href="#">_portfolio.pdf</a>	<input type="checkbox"/>	<input type="text"/>				<input type="checkbox"/>

Wyślij wiadomość

**Skład komisji egzaminacyjnej:**

**przewodniczącv:** prof. dr hab.

**członek:** mgr

**sekretarz:** mgr

**obserwator:** mgr

**obserwator:** dr

**obserwator:** mgr

W tym widoku członkowie komisji również mogą oceniać kandydatów

Powrót

Zapisz



